

OPEL Corsa Color Edition

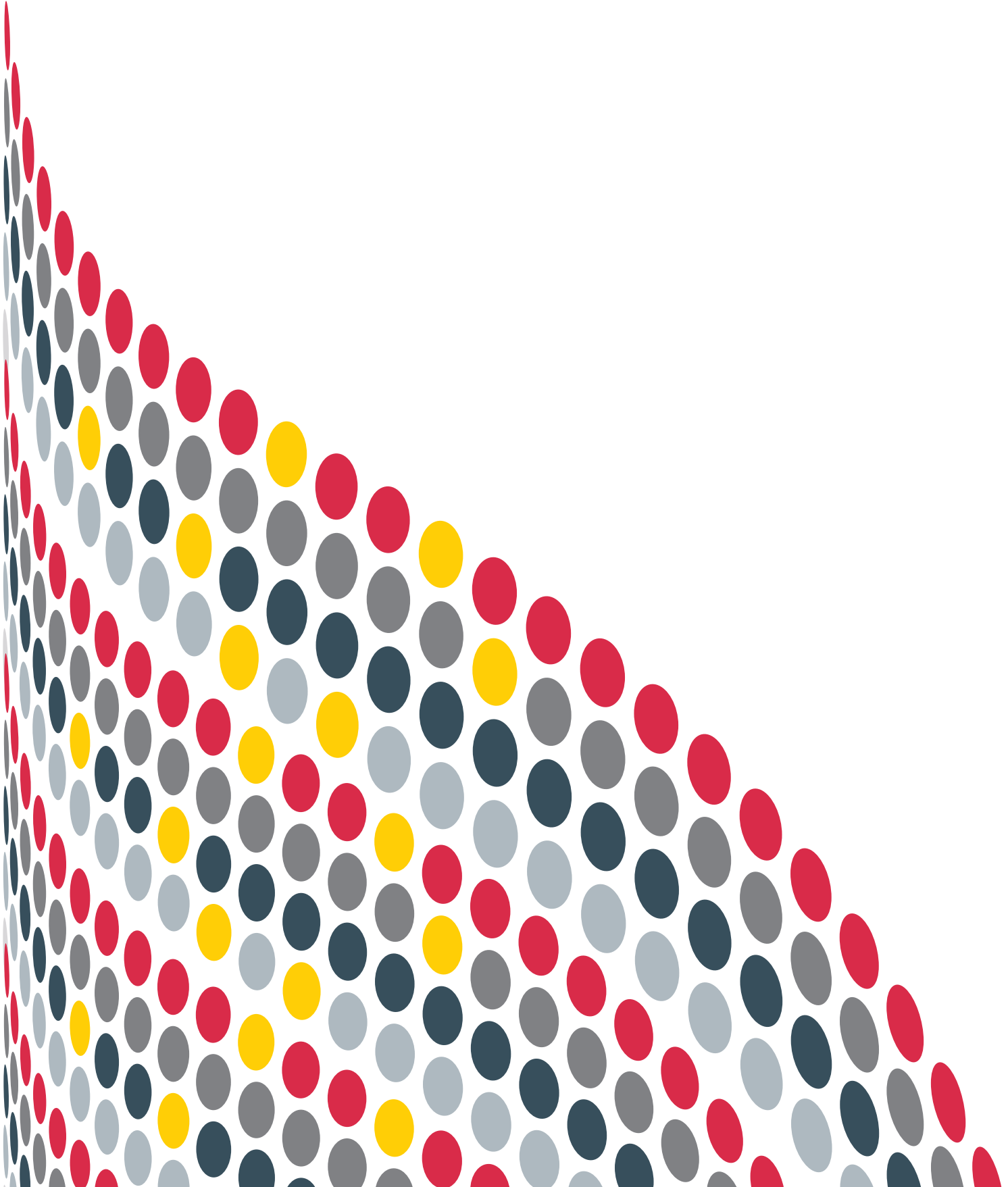

Wir leben Autos.



S tremi vrati	Priporočena maloprodajna cena z DDV
Bencinski motorji	
Color Edition 1.2 TWINPORT 59 kW/80 KM 5MT	10 885,00
Color Edition 1.2 TWINPORT 59 kW/80 KM 5MT Easytronic	11 565,00
Color Edition 1.4 TWINPORT 66 kW/90 KM 5MT	11 385,00
Color Edition 1.4 TWINPORT 66 kW/90 KM 4AT	12 365,00
S petimi vrati	Priporočena maloprodajna cena z DDV
Bencinski motorji	
Color Edition 1.2 TWINPORT 59 kW/80 KM 5MT	11 235,00
Color Edition 1.2 TWINPORT 59 kW/80 KM 5MT Easytronic	11 965,00
Color Edition 1.4 TWINPORT 66 kW/90 KM 5MT	11 605,00
Color Edition 1.4 TWINPORT 66 kW/90 KM 4AT	12 765,00

Seznam opreme

Paketi dodatne opreme	Color Edition
Paket Plus1	
Zložljiv ključ, Centralno zaklepanje z daljinskim upravljanjem, Električni pomik prednjih stekel	OEX 240,00
Varnostni paket	
Čelni in bočni varnostni blazini za voznika in sovoznika	OFM 320,00
Paket 1	
Radio CD 30 s CD predvajalnikom, Klimatska naprava	PH37 985,00
Paket 2	
Radio CDR 1 (CD 30, MP3), Klimatska naprava	PH38 1 085,00
Paket 3	
Radio CD30 MP3 s CD in MP3 predvajalnikom, Elektronska klimatska naprava	PH39 1 275,00
Color Edition Plus Paket	
Platišča črne barve, Radio CD 30 s CD predvajalnikom, Znižano športno podvozje, Platišča iz lahkih kovin 17 x 7, 5 krakov, Zložljiv ključ, Centralno zaklepanje z daljinskim upravljanjem, Električni pomik prednjih stekel, Klimatska naprava	OFN 1 330,00
Paket OPC Line 1	
Oznaka OPC Line, Zadnji spojler, Podaljšek izpušne cevi, Zaščitni pragi vrat v barvi vozila, Podaljšek zadnjega odbijača, ojačani prednji odbijač	WBP 950,00
Zimski paket	
Ogrevanje volanskega obroča, Ogrevani prednji sedeži, 3-kraki volanski obroč z usnjениm oblaženjem	oBL 285,00
Tehnični paket	
Potovalni računalnik, Tempomat, Prikaz porabe goriva, km/h, litri, litri/100km	oFB 130,00
Paket Comfort	
Po višini in globini nastavljen volan, Po višini nastavljen voznikov sedež	oBY S
Paket 5*NCAP	
Nastavljiva višina varnostnega pasu, Bočni varnostni blazini in zračni zavesi za voznika in sovoznika	V4M 1 000,00

Zunanost	Color Edition
Kovinska in mica barva	9M2 335,00
Brilijantna barva	9BR 135,00
Prednji meglenci	T96 S
Dnevne luči	T61 10,00
Električno nastavljeni zunanji vzratni ogledali z ohišjem v barvi vozila	D77 S
Ogrevani zunanji ogledali	
Asferično na voznikovi strani	DJ8 100,00
Parkirni sistem Park Pilot, zadaj	UD3 300,00
Električno pomično strešno okno	
Bralna lučka spredaj, V štirih smereh po višini nastavljen sovoznikov sedež	CF5 630,00
Močno zatemnjena okna v zadnjem delu kabine	A14 S
Sistem FlexFix - integriran nosilni sistem za dve kolesi	D8G 550,00
Priprava za predelavo v LPG pogon (Le za 1.4 TWINPORT ECOTEC®, 1.2 TWINPORT ECOTEC® z ročnim menjalnikom)	LPG 100,00
Zatemnjena stekla zadnjih luči	C73 S
Podaljšek izpušne cevi	E3C S
Žaromet s temnim ohišjem	T9P S
Stebrički črne barve	BW7 S
Zunanje kljuge vrat v barvi vozila	D75 S
Črna rešetka hladilnika	S

Notranost	Color Edition
Twist / Elba charcoal	TABL S
Twist / Elba charcoal/ rumena	TAEP S
Ogrevalnik sistema HVAC	C41 S
Klimatska naprava	C60 865,00
Elektronska klimatska naprava	C68 1 105,00
Paket za kadičce (vžigalnik in pepelnik)	DT4 10,00
Armaturna plošča v barvi "piano"	VVH S
Ročno nastavljanje voznikovega sedeža v 4 smereh	AH3 S
Po višini in globini nastavljen volan	N33 S
Instrumenti s črnim ozadjem	DVF S

Notranjost		Color Edition
3-kraki volanski obroč z usnjenim oblažinjenjem	N34	S
Servo volan s samodejnim prilagajanjem stopnje hitrosti		S
Sistem Infotainment		Color Edition
Radio CD30 MP3 s CD in MP3 predvajalnikom Vtičnica Aux-in (LINE IN), 7 zvočnikov, Grafični informacijski zaslon, Prikaz na zaslonu v angleškem jeziku	UCH	580,00
Radio CD 30 s CD predvajalnikom Prikaz na zaslonu v angleškem jeziku, Trojni informacijski zaslon, 4 zvočniki	UZT	440,00
Radio CDR 1 (CD 30, MP3) Vtičnica Aux-in (LINE IN), Prikaz na zaslonu v angleškem jeziku, Trojni informacijski zaslon, 7 zvočnikov	UZU	580,00
Radio CDR 1 (CD 30, MP3) (Samo: Paket 1) Vtičnica Aux-in (LINE IN), Prikaz na zaslonu v angleškem jeziku, Trojni informacijski zaslon, 7 zvočnikov	UZU	250,00
Kontrole za radio na volanu	W1Y	S
Varnost		Color Edition
Elektronski program stabilnosti (ESP)	FX3	490,00
Asistenca za speljevanje na strmini	KB5	170,00
Sistem za zaznavanje izpraznjenja pnevmatike	UJ9	610,00
Aktivni vzglavniki spredaj	A88	150,00
ISOFIX pritrdišča na sovoznikovem sedežu	AC4	65,00
Vzglavnik na srednjem sedežu zadaj, nastavljiv	AY5	0,00
Gumb za deaktiviranje varnostne blazine		S
Varnostni blazini za voznika in sovoznika	AK5	S
Zavorni sistem ABS - bobnaste zavore zadaj	JM4	S
Kolesa in pnevmatike		Color Edition
Platišča iz lahkih kovin 16 x 6, 7 krakov s pnevmatikami 195/55 R16	QV4	S
Platišča črne barve	80P	0,00
Platišča, običajna	OCB	0,00
Jekleno rezervno platišče in pnevmatika, manjše dimenzije	Q9R	15,00
Komplet za popravilo pnevmatik	WTS	S
Dodatna oprema		Color Edition
Vlečna kljuka 8 13-pinski priključek	XZXM	670,00
Aluminjski osnovni strešni nosilec	XZXO	190,00
Zaščitne zavesice	XZYC	60,00
OPC Line izpušni sistem, bencin 1.0/1.2	XZYE	500,00
Velur tepihi (v barvi oglja)	XZXW	60,00
Gumijasti tepihi	XZXY	60,00
Senčila za stekla, 3-vratni model	XZYA	160,00
Senčila za stekla, 5-vratni model	XZYB	160,00

Splošne tehnične specifikacije		
Dimenzije vozila	S tremi vrati	S petimi vrati
Višina (mm)	1488	1488
Dolžina (mm)	3999	3999
Medosna razdalja (mm)	2511	2511
Širina (z zunanjsima ogledaloma/brez zunanjih ogledal) (mm)	1944 / 1713	1944 / 1737
Kolotek (spredaj/zadaj) mm	1485 / 1478	1485 / 1478
Obračalni krog v m	S tremi vrati	S petimi vrati
Od robnika do robnika	10,20	10,20
Med zidovi	10,55	10,55
Prostornina prtljajnika v litrih (po ECIE)	S tremi vrati	S petimi vrati
Do prekrivala prtljajnika pri zadnjih sedežih v pokončnem položaju	285	285
Od preklopljenih zadnjih sedežev do stropa	1050	1100
Teža in nosilnost v kg	S tremi vrati	S petimi vrati
Masa praznega vozila vklj. z voznikom (v skladu z 70/156/EU)	1100	1145
Dovoljena skupna masa vozila	1545	1565
Nosilnost	445	420

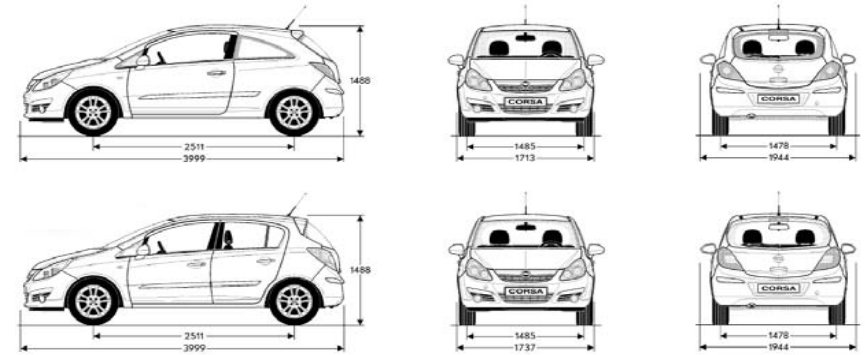

Bencinski motorji		
Motor	1.2 TWINPORT ECOTEC®	1.4 TWINPORT ECOTEC®
Gorivo	Bencin	Bencin
Menjalnik	5-stopenjski ročni (Easytronic)	5-stopenjski ročni / 4-stopenjski avtomatski
Število valjev	4	4
Vrtina v mm	73,4	73,4
Hod v mm	72,6	82,6
Delovna prostornina v cm ³	1229	1364
Največja moč v kW/KM	59 / 80	66 / 90
Največja moč pri vrt. v minuti	5600	5600
Največji navor v Nm	110	125
Največji navor pri vrt. v minuti	4000	4000
Najvišja hitrost	168 / 168	173 / 166
Pospešek (0-100 km/h v s)	13,9 / 15,4	12,4 / 14,8
Poraba goriva po standardu 1999/1000/EU v l/100 km		
Mestna vožnja	7,7 / 7,6	7,7 / 8,5
Zunajmestna vožnja	4,7 / 4,6	4,7 / 5,3
Kombinirano	5,8 / 5,7	5,8 / 6,5
Emisije CO ₂ (g/km)	139 / 137	139 / 154

Podane informacije so bile pravilne v času priprave cenika. Vse informacije o morebitnih spremembah modelov so na voljo pri trgovcu z vozili Opel. Vsi podatki so informativne narave in za njihovo natančnost ne prevzemamo odgovornosti. Maloprodajne cene so v EUR. Za izračun in konkretno ponudbo se oglašite pri vašem trgovcu z vozili Opel. Opel Southeast Europe LLC. Junij 2009.